

CLUB ESSE ROCCARUJA****

Sardegna: Stintino

Estate 2026

Mare

ASSICURAZIONE INCLUSA

3* LETTO 3/13 ANNI N.C. GRATIS(*)



quote a persona in pensione completa - bevande incluse - con nave						
periodi	notte	quote	periodi	notte	quote	rid. 3° letto 3/13 anni
14/07 - 21/07	7	1.250	14/07 - 24/07	10	1.750	75%
21/07 - 28/07	7	1.250	21/07 - 31/07	10	1.750	75%
28/07 - 04/08	7	1.290	28/07 - 07/08	10	1.850	75%
04/08 - 11/08	7	1.390	31/07 - 10/08	10	1.895	75%
11/08 - 18/08	7	1.595	---	---	---	50%
18/08 - 25/08	7	1.490	25/08 - 28/08	n.d.	n.d.	75%
28/08 - 04/09	7	1.050	----	---	---	75%
01/09 - 08/09	7	950	05/09 - 15/09	10	1.250	75%
08/09 - 15/09	7	820	---	---	---	75%
15/09 - 22/09	7	615	18/09 - 28/09	10	795	gratis
22/09 - 29/09	7	550	22/09 - 02/10	10	680	gratis

I PREZZI RIPORTATI NELLA TABELLA SONO DINAMICI E POSSONO VARIARE IN QUALSIASI MOMENTO

3°/4° letto (*) 3/13 anni 50% - 3°/4° letto (*) dai 13 anni 25%

(*) 4° letto a castello, eccetto family garden infant 0/6 mesi (gratis): culla facoltativa, € 10 al giorno da regolare in loco e segnalare all'atto della prenotazione; **infant card (dai 6 mesi ai 3 anni):** obbligatoria € 15 al giorno da regolare in loco, include culla da segnalare all'atto della prenotazione (max una a camera) ed utilizzo della biberoneria (alimenti di base forniti); **riduzione mezza pensione:** € 8 al giorno a persona (segue riduzioni letti aggiunti); **speciale adulto con bambino:** un adulto con un bambino 3/18 anni in camera doppia pagano 1,80 quote intere. **Camera family garden (su richiesta):** doppio ambiente con un bagno da 4 posti letto (letti piani), disponibili senza supplemento fino ad esaurimento disponibilità; **supplemento camera vista mare (su richiesta):** € 20 al giorno a camera in tutti i periodi; **doppia uso singola:** +50; **"esse up":** € 35 al giorno a camera da pagare in agenzia; **"esse plus":** € 50 al giorno a camera da pagare in agenzia; **animali:** su richiesta in fase di prenotazione (max 20 kg), supplemento spese obbligatorio di € 15 al giorno da regolare in loco; **"esse card":** obbligatoria dai 3 anni, € 7 al giorno a persona da pagare in loco. **Parcheggio interno:** € 8 al giorno da prenotare e regolare in loco (fino esaurimento posti), all'aperto.

L'età dei bambini si intende sempre non compiuta.

Garanzia viaggio medico bagaglio annullamento copertura covid inclusa

quote valide dal 25/05 non retroattive

Passaggio nave + auto al seguito (lunghezza max 5 metri, altezza max 1.90 / 2.20 metri secondo la compagnia prescelta (no camper, furgoni e minibus).

Le quote non includono: Contributo fisso per tutte le compagnie marittime: € 135 a camera.

Supplemento alta stagione: € 150 a camera per partenze comprese dal 05/08/2026 sera a tutto il 21/08/2026

Supplemento obbligatorio corse notturne: per tutte le compagnie € 25 a tratta per camera

Supplemento poltrona per corse notturne e diurne: € 8 a poltrona a tratta- quota applicabile per tutte le partenze

Nb; non è possibile assegnare la poltrona per infant 0/4 anni non compiuti

Supplementi facoltativi corse notturne a tratta: € 100 per cabina doppia interna – € 150 per cabina doppia esterna – € 125 per cabina tripla/quadrupla interna –€ 175 per cabina tripla/quadrupla esterna

**** non disponibili alle suddette tariffe per partenze comprese dal 05/08/2026 sera al 21/08/2026 sera –sarà possibile prenotarle con quotazioni ad hoc****

Supplemento per 3°-4° adulto (dai 12 anni in poi): € 100 ad adulto supplemento per 3°- 4° bambino dai 4 ai 12 anni n.c: € 50 a bambino;

N.b. segnaliamo i dati che dovranno essere obbligatoriamente inseriti nelle prenotazioni: - cognome - nome -luogo e data di nascita di tutti i partecipanti - cellulare di un passeggero per eventuali comunicazioni operative da parte delle compagnie marittime - marca, modello e targa del veicolo al seguito. In assenza di tali dati le compagnie marittime non garantiranno alcuna prenotazione.

Tutti i passeggeri (compresi i bambini di tutte le età) dovranno presentarsi all' imbarco con un documento di riconoscimento valido con foto (carta di identità, patente o passaporto)

**** tariffe non applicabili per soggiorni mercoledì - mercoledì - sabato/sabato e domenica/domenica** orari come da prospetto allegato**

QUOTE VOLO DA RICONFERMARE

***Trasferimenti collettivi:** in alcuni casi si potrebbero rendere necessarie attese in aeroporto in funzione degli operativi dei voli.

Quote per persona ed includono: volo a/r dalla città prescelta per Alghero e viceversa, trasferimenti collettivi* apt / hotel / apt;

Le quote non includono: tasse aeroportuali: forfait € 60 a persona dai 2 anni in poi (bambini 0/2 anni no tasse);

Infant 0/2 anni: pagano € 50 (volo + tfr + tasse); **bambini 2/12 anni:** riduzione € 20

Possibilità di soli trasferimenti a/r dall' aeroporto di Alghero

CLUB ESSE ROCCARUJA**** STINTINO

POSIZIONE: Il CLUB ESSE ROCCARUJA si affaccia su un tratto di mare cristallino considerato fra i più belli del mondo per i suoi colori e le sue trasparenze. Tra le prime strutture ricettive nate in Sardegna, vanta una spettacolare posizione dominante sul Golfo dell'Asinara che permette alle molte camere vista mare un risveglio ai raggi del sole di una delle più incantevoli albe dell'intera Sardegna. Il Resort è circondato da un paesaggio selvaggio e incontaminato e si affaccia su uno degli scenari più suggestivi del mare sardo di fronte all'isola dell'Asinara e a 200 mt dalla famosa spiaggia "La Pelosa".

Distanze: Spiaggia: direttamente sul mare; Stintino a 3 km; Alghero a 57 km; Castelsardo a 65 km; Porto: Porto Torres a 33 km; Olbia a 147 km; Aeroporto: Alghero Fertilia a 51 km; Olbia Costa Smeralda a 147 km.

Sistemazione:

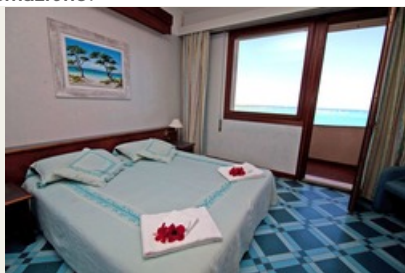

le 135 camere sono dotate di servizi privati completi di vasca con doccia e asciugacapelli, aria condizionata, mini-frigo, cassaforte e TV, si affacciano sullo splendido scenario dell'isola dell'Asinara. Si dividono in camere doppie, triple, quadruple con letto a castello e Family Garden con doppio ambiente da 4 comodi posti letto. Sono suddivise parte nel corpo centrale e parte nel giardino del resort, zona Garden, senza vista mare, ma più spaziose e adatte alle famiglie. Le camere vista mare sono disponibili con supplemento.

Ristorazione:



i nostri ospiti il massimo della libertà e creatività nell'abbinare i sapori e le quantità al proprio gusto personale. Ogni giorno proponiamo piatti regionali e internazionali, con una ampia scelta di antipasti, primi, secondi, contorni, vera pizza italiana, frutta, dolce. Serate a tema e serata tipica sarda. Sono sempre inclusi senza alcun supplemento a pranzo e a cena **acqua microfiltrata, vino bianco, rosso e rosé della casa, birra chiara**. È inoltre disponibile una selezione di vini locali.

Intolleranze: Le caratteristiche strutturali delle nostre cucine non ci consentono di garantire l'assenza assoluta di contaminazioni per qualsiasi tipo di intolleranza, né di adattare i menù a singole allergie. In ogni caso, nel nostro ristorante, è possibile trovare al buffet alimenti per loro natura privi di glutine, lattosio, uova. Disponiamo, inoltre, di una linea di prodotti senza glutine. Per la colazione: fette biscottate, biscotti, gallette di riso, pancarré, merendine confezionate, marmellate, muesli; per il pranzo e la cena: pasta, pane e dolci confezionati. Per i bambini ogni giorno: **RistoMini** "Banchetto dell'Eroe": menù speciale per i bambini che possono pranzare insieme allo staff del "Hero Camp" nell'area apposita. **Biberoneria:** area attrezzata, dedicata ai piccoli fino a 3 anni, accessibile senza limiti di orario, dove mamme e papà possono cucinare le pappe e trovare i principali alimenti base preparati freschi e selezionati (brodo di carne/verdura/pesce, passato di verdura, pastina, formaggio grattugiato, latte UHT intero e parzialmente scremato, yogurt, formaggini, frutta di stagione). Non sono disponibili gli omogeneizzati. **Vacanza "Esse Up":** Formula pensata per chi in vacanza ama viziarsi concedendosi qualche comodità in più. Include: Welcome Lunch (possibilità di pranzo gratuito nel giorno di arrivo); assegnazione prioritaria del tavolo al ristorante; assegnazione in spiaggia dell'ombrellone con un lettino e una sdraio dalla 3° fila in poi per tutta la durata del soggiorno, nolo gratuito del telo mare con cambio giornaliero. **Vacanza "Esse Plus":** Tutto quanto previsto nella formula "Esse Up", e inoltre: check in prioritario (fast-lane) e consegna camera entro le 14:00; late check out (con possibilità di tenere la camera fino alle 14:00 al termine del soggiorno); omaggio della fornitura iniziale del frigo bar; assegnazione in spiaggia dell'ombrellone con un lettino e una sdraio dalla 2° fila in poi per tutta la durata del soggiorno; Lunch Around, possibilità di pranzare presso un qualsiasi Club Esse in Sardegna, previa prenotazione e disponibilità.

Servizi, attrezzature e sport:



Ristorante panoramico climatizzato; Reception 24h; Hall; Piscina adulti; Parco per bambini con piscina dedicata; 2 campi da tennis polivalenti in erba sintetica utilizzabili anche per calcetto, con gradinata spettatori; attrezzi fitness outdoor; Wi-fi nelle aree comuni; Ampio parcheggio interno; Beach volley; Piano bar; Spiaggia privata; Sala congressi; Teatro; Bazar; Possibilità di noleggio gommoni e ricco programma di escursioni per la vicina isola dell'Asinara, per Alghero, per l'arcipelago de La Maddalena e altre ancora, tutte con partenza diretta dall'hotel; Centro Diving; Nolo teli mare e passeggini (da segnalare al momento della prenotazione); noleggio eco-bike, ricarica veicoli elettrici a pagamento e servizio di lavanderia.

Settimane Shiatsu: dal 09/06 al 30/06 e dal 01/09 al 15/09, a tutti gli ospiti di Club Esse è offerta la partecipazione gratuita ai **Workshop di Shiatsu**, con esperienze di pratica a tema condotta dagli istruttori della prestigiosa Scuola Shiatsu Himawari, con rilascio di attestato.

Bambini e ragazzi: Il pinguino "Pink Hero", la mascotte arrivata dal freddo, aspetta i nostri piccoli eroi per intrattenerli con attività ludiche, artistiche e sportive e sensibilizzarli sui temi dell'ecologia. **"Hero Camp"** (dai 3 ai 12 anni ulteriormente diviso per fasce di età) dalle 9:30 alle 18:30. Con l'assistenza di personale specializzato, i bambini affronteranno ogni giorno un tema diverso attraverso giochi, esperienze a contatto con la natura, laboratori manuali, attività sportive, teatro e tanta musica. **"Young Club"** (dai 13 ai 18 anni). I ragazzi avranno tante occasioni di socializzare e condividere esperienze attraverso attività e tornei sportivi, laboratori artistici e happening studiati per la loro età.

Animazione e Intrattenimento: il Club Esse Roccaruja è un grande villaggio con formula club. La struttura gode di ampi spazi perfettamente funzionali alle attività, come la piscina, la spiaggia, il piano bar e il teatro. L'equipe di animazione, coinvolgente e non invadente, accompagna i nostri ospiti per l'intera vacanza con un ricco programma di intrattenimento, sport e spettacolo che coniuga relax e divertimento in un clima di allegria e condivisione.

"Esse Card": Carta servizi obbligatoria, dai 3 anni, da pagare in loco. Include accesso alla piscina e alla spiaggia attrezzata con ombrelloni lettini e sdraio (dalla seconda fila, prima fila a pagamento), attività Hero Camp e Young Club, animazione ed intrattenimento, fitness, acquagym, beach volley, calcetto, uso delle canoe, balli di gruppo, spettacoli serali. **Infant Card:** Obbligatoria dai 6 mesi ai 3 anni, da pagare in loco. Include l'utilizzo della culla (su richiesta) e l'uso della biberoneria (alimenti di base forniti) con accesso 24h.

Spiaggia:



Spiaggia attrezzata con beach volley e beach tennis. Disponibilità per ogni camera di un ombrellone con una sdraio ed un lettino senza assegnazione a partire dalla seconda fila. Prima fila pagamento in loco. **IMPORTANTE:** Per l'utilizzo esclusivo dei servizi proposti sarà richiesto di indossare un braccialetto colorato da polso per tutta la durata del soggiorno.

Animali domestici: Ammessi uno per camera di piccola taglia (max 20 kg), previa richiesta in fase di prenotazione. Non ammessi nelle zone comuni. È presente un'area verde delimitata ed esclusivamente dedicata ai cani che possono così correre liberamente ed interagire.

ARRIVI E PARTENZE: "check in" dopo le ore 16 e "check out" entro le ore 10.

INIZIO E FINE SOGGIORNO: martedì e/o venerdì. Sono ammessi anche gli altri giorni della settimana fino ad esaurimento di disponibilità.

SOGGIORNO MINIMO: minimo 7 notti per tutte le prenotazioni che includono, anche parzialmente, il periodo dal 30/06 al 08/09. Per gli altri periodi: nessuna limitazione ai soggiorni brevi infrasettimanali, minimo 4 pernottamenti includendo il venerdì e/o il sabato. I limiti di età si intendono sempre per anni non compiuti al momento della data di inizio soggiorno (obbligatorio documento di identità).