

CLUB ESSE POSADA ****

Sardegna: Palau - Loc. Capo D'orso

Estate 2026

Mare

ASSICURAZIONE INCLUSA ENTRO IL 30 APRILE

3* LETTO 3/13 ANNI N.C. GRATIS(*)



CLUB ESSE POSADA ****

quote a persona - smile price (#) - pensione completa - bevande incluse - pacchetti con nave + auto o in solo soggiorno - 10/11 notti

| partenze | notti | con nave | solo soggiorno | listino smile price (#) | 3° letto 3/13 anni (*) | periodi mart/ven | notti | quote | | periodi ven/mar | notti | quote | |
|---------------|-------|----------|----------------|-------------------------|------------------------|------------------|-------|----------|----------------|-----------------|-------|----------|----------------|
| | | | | | | | | con nave | solo soggiorno | | | con nave | solo soggiorno |
| 19/05 - 26/05 | 7 | 481 | 436 | 504 | gratis (*) | 26/05 - 05/06 | 10 | 860 | 795 | 29/05 - 09/06 | 11 | 974 | 903 |
| 26/05 - 02/06 | 7 | 586 | 541 | 630 | gratis (*) | 02/06 - 12/06 | 10 | 961 | 896 | 05/06 - 16/06 | 11 | 1.116 | 1.046 |
| 02/06 - 09/06 | 7 | 639 | 594 | 693 | gratis (*) | 09/06 - 19/06 | 10 | 1.106 | 1.041 | 12/06 - 23/06 | 11 | 1.256 | 1.185 |
| 09/06 - 16/06 | 7 | 751 | 706 | 819 | gratis (*) | 16/06 - 26/06 | 10 | 1.239 | 1.165 | 19/06 - 30/06 | 11 | 1.434 | 1.341 |
| 16/06 - 23/06 | 7 | 827 | 782 | 913 | gratis (*) | 23/06 - 03/07 | 10 | 1.410 | 1.313 | 26/06 - 07/07 | 11 | 1.594 | 1.488 |
| 23/06 - 30/06 | 7 | 962 | 894 | 1.039 | gratis (*) | 30/06 - 10/07 | 10 | 1.492 | 1.396 | 03/07 - 14/07 | 11 | 1.641 | 1.535 |
| 30/06 - 14/07 | 7 | 1.045 | 977 | 1.134 | gratis (*) | 07/07 - 17/07 | 10 | 1.524 | 1.428 | 10/07 - 21/07 | 11 | 1.717 | 1.610 |
| 14/07 - 28/07 | 7 | 1.120 | 1.052 | 1.228 | gratis (*) | 14/07 - 24/07 | 10 | 1.600 | 1.503 | 17/07 - 28/07 | 11 | 1.759 | 1.653 |
| 28/07 - 04/08 | 7 | 1.210 | 1.142 | 1.323 | gratis (*) | 21/07 - 31/07 | 10 | 1.638 | 1.542 | 24/07 - 04/08 | 11 | 1.850 | 1.743 |
| 04/08 - 11/08 | 7 | 1.285 | 1.217 | 1.417 | gratis (*) | 28/07 - 07/08 | 10 | 1.761 | 1.664 | 31/07 - 11/08 | 11 | 1.976 | 1.870 |
| 11/08 - 18/08 | 7 | 1.420 | 1.353 | 1.575 | gratis (*) | 04/08 - 14/08 | 10 | 1.894 | 1.797 | 07/08 - 18/08 | 11 | 2.155 | 2.048 |
| 18/08 - 25/08 | 7 | 1.285 | 1.217 | 1.417 | gratis (*) | 11/08 - 21/08 | 10 | 1.971 | 1.874 | 14/08 - 25/08 | 11 | 2.097 | 1.990 |
| 25/08 - 01/09 | 7 | 1.014 | 947 | 1.102 | gratis (*) | 18/08 - 28/08 | 10 | 1.720 | 1.623 | 21/08 - 01/09 | 11 | 1.749 | 1.642 |
| 01/09 - 08/09 | 7 | 909 | 864 | 1.008 | gratis (*) | 25/08 - 04/09 | 10 | 1.404 | 1.317 | 28/08 - 08/09 | 11 | 1.489 | 1.405 |
| 08/09 - 15/09 | 7 | 782 | 736 | 850 | gratis (*) | 01/09 - 11/09 | 10 | 1.244 | 1.180 | 04/09 - 15/09 | 11 | 1.301 | 1.230 |
| 15/09 - 22/09 | 7 | 616 | 571 | 661 | gratis (*) | 08/09 - 18/09 | 10 | 1.046 | 981 | 11/09 - 22/09 | 11 | 1.063 | 992 |
| 22/09 - 29/09 | 7 | 534 | 488 | 567 | gratis (*) | 15/09 - 25/09 | 10 | 845 | 780 | 18/09 - 29/09 | 11 | 886 | 815 |
| 29/09 - 13/10 | 7 | 481 | 436 | 504 | gratis (*) | | | | | | | | |

3° letto 13/18 anni 50% - 4° letto(**) 3/18 anni 50% - 3°/4° letto(**) dai 18 anni 25% - (**) 4° letto a castello

(*) Prenota prima bambino gratis: 3° letto 3/13 anni gratis per prenotazioni confermate entro il 30/04/2026 (dal 01/05/2026 al 3° letto chd 3/13 anni verrà applicata la riduzione -75%)

Speciale coppie (fino ad esaurimento disponibilità): Ulteriore riduzione -5% in doppia/matrimoniale "sa marina" (anche con un infant 0/3 anni)

(#) Smile price: terminate le camere a disposizione con tariffa smile price, l'hotel si riserva di applicare un supplemento del +10% sulle tariffe indicate

(**) 4° letto a castello

Infant 0/6 mesi (gratis): culla facoltativa, € 10 al giorno da regolare in loco e segnalare all'atto della prenotazione,

Infant card (dai 6 mesi ai 3 anni): obbligatoria € 15 al giorno da regolare in loco, include culla da segnalare all'atto della prenotazione (max una a camera) ed utilizzo della biberoneria; supplemento doppia uso singola: +50%; supplemento camera "balcony": € 10 al giorno a camera da regolare in agenzia;

riduzione mezza pensione: € 8 al giorno a persona (segue riduzioni letti aggiunti);

Camera family "sa marina": doppio ambiente con un bagno, 4 posti letto (in alcuni casi con letto a castello) disponibili senza supplemento, fino ad esaurimento disponibilità; **"esse up":** € 25 al giorno a camera da pagare in agenzia; **"esse plus":** € 40 al giorno a camera da pagare in agenzia;

Speciale adulto con bambino: un adulto con un bambino 3/18 anni in camera doppia pagano 1,80 quote intere;

"esse card": obbligatoria dal 30/05 al 29/09 dai 3 anni, € 7 al giorno a persona da pagare in loco.

Animali domestici: ammessi uno per camera (peso max 20 kg), ad eccezione delle zone comuni, € 15 al giorno da pagare in loco. Ammessi nella spiaggia bau bau Palau, a 100 mt dalla struttura.

Tassa di soggiorno: i Comuni Italiani hanno la facoltà di applicare la tassa di soggiorno. Detta tassa non è prevista nelle quote riportate in tabella. Se applicata, dovrà eventualmente essere pagata dal cliente direttamente in hotel.

Il mancato utilizzo dei servizi non esenta gli ospiti dal pagamento obbligatorio della esse card e della infant card.

L'età dei bambini si intende sempre non compiuta.

Garanzia viaggio medico bagaglio annullamento copertura covid inclusa per prenotazioni entro il 30 Aprile, successivamente € 70 a camera obbligatoria

Pacchetti nave abbinati esclusivamente alle strutture ricettive validi per prenotazioni entro il 30 aprile 2026

Passaggio nave + auto al seguito (lunghezza max 5 metri, altezza max 1.90 / 2.20 metri secondo la compagnia prescelta (no camper, furgoni e minibus).

Le quote non includono: Contributo fisso per tutte le compagnie marittime: € 135 a camera.

Supplemento alta stagione: € 150 a camera per partenze comprese dal 05/08/2026 sera a tutto il 21/08/2026

Supplemento obbligatorio corse notturne: per tutte le compagnie € 25 a tratta per camera

Supplemento poltrona per corse notturne e diurne: € 8 a poltrona a tratta- quota applicabile per tutte le partenze

Nb; non è possibile assegnare la poltrona per infant 0/4 anni non compiuti

Supplementi facoltativi corse notturne a tratta: € 100 per cabina doppia interna - € 150 per cabina doppia esterna - € 125 per cabina tripla/quadrupla interna - € 175 per cabina tripla/quadrupla esterna

**** non disponibili alle suddette tariffe per partenze comprese dal 05/08/2026 sera al 21/08/2026 sera -sarà possibile prenotarle con quotazioni ad hoc**

Supplemento per 3°-4° adulto (dai 12 anni in poi): € 100 ad adulto supplemento per 3°- 4° bambino dai 4 ai 12 anni n.c: € 50 a bambino;

N.b. segnaliamo i dati che dovranno essere obbligatoriamente inseriti nelle prenotazioni: - cognome - nome -luogo e data di nascita di tutti i partecipanti - cellulare di un passeggero per eventuali comunicazioni operative da parte delle compagnie marittime - marca, modello e targa del veicolo al seguito. In assenza di tali dati le compagnie marittime non garantiranno alcuna prenotazione.

Tutti i passeggeri (compresi i bambini di tutte le età) dovranno presentarsi all' imbarco con un documento di riconoscimento valido con foto (carta di identità, patente o passaporto)

**** tariffe non applicabili per soggiorni mercoledì - mercoledì - sabato/sabato e domenica/domenica** orari come da prospetto allegato**

QUOTE VOLO DA RICONFERMARE

***Trasferimenti collettivi:** in alcuni casi si potrebbero rendere necessarie attese in aeroporto in funzione degli operativi dei voli. **Quote per persona ed includono:** volo a/r dalla città prescelta per Olbia e viceversa, trasferimenti collettivi* apt / hotel / apt; **Le quote non includono:** tasse aeroportuali: forfait € 60 a persona dai 2 anni in poi (bambini 0/2 anni no tasse); **Infant 0/2 anni:** pagano € 50 (volo + tfr + tasse); **bambini 2/12 anni:** riduzione € 20

Possibilità di soli trasferimenti a/r dall' aeroporto di Olbia

CLUB ESSE POSADA *****STRUTTURA

Il **CLUB ESSE POSADA** sorge direttamente sul mare a 500 metri dal centro di Palau, davanti al Parco della Maddalena. Il resort è diviso in due corpi: "Sa Posada", con le sue 116 camere in rigoroso stile Sardo, e "Sa Marina" con 55 ampie camere, situate nella discesa verso il mare a 50 mt dalla spiaggia attrezzata, disponibili senza supplemento. "Sa Posada" in lingua Sarda significa "luogo di ristoro" ed esprime pienamente il senso antico dell'ospitalità in Sardegna basato sul tempo e sul rispetto.

Distanze: Spiaggia: a 50/150 m, Palau a 500 metri; Santa Teresa Gallura a 24 km; Porto Cervo a 32 km, Porto: Olbia a 42 km; Golfo Aranci 48 km, Aeroporto: Olbia Costa Smeralda a 44 km.

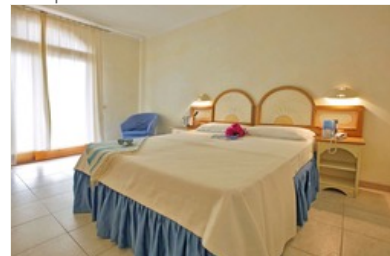

Sistemazione: le 171 camere sono distribuite tra il corpo centrale e la zona della marina verso il mare, si dividono in doppie, matrimoniali, triple e quadruple (alcune con letto a castello). Sono tutte dotate di servizi privati con doccia e asciugacapelli, aria condizionata autonoma, mini-frigo, TV. Le camere "Balcony", solo nella zona "Sa Posada", sono disponibili con supplemento e dispongono di un balcone (ai piani superiori) o di un patio (piano terra), attrezzato con sedie. Le Family, tutte situate nella zona "Sa Marina", sono costituite da camera matrimoniale e soggiorno con divano letto matrimoniale (in alcuni casi con letto a castello) e bagno, soluzione ideale per le famiglie (max 4 persone incluso infant). Sono disponibili camere per ospiti diversamente abili.

Vacanza "Esse Up": Formula pensata per chi in vacanza ama viziarsi concedendosi qualche comodità in più. Include: Welcome Lunch (possibilità di pranzo gratuito nel giorno di arrivo); assegnazione del tavolo al ristorante; assegnazione in spiaggia dell'ombrellone con un lettino e una sdraio dalla 3° fila in poi per tutta la durata del soggiorno, nolo gratuito del telo mare con cambio giornaliero.

Vacanza "Esse Plus": Tutto quanto previsto nella formula "Esse Up", e inoltre: check-in prioritario (fast-lane) e consegna camera entro le 14:00; late check out (con possibilità di tenere la camera fino alle 14:00 al termine del soggiorno); omaggio della fornitura iniziale del frigo bar; assegnazione in spiaggia dell'ombrellone con un lettino e una sdraio dalla 2° fila in poi per tutta la durata del soggiorno; Lunch Around, possibilità di pranzare presso un qualsiasi Club Esse in Sardegna, previa prenotazione e disponibilità.



Ristorazione Formula Club Esse: Il nostro servizio è sempre a buffet e consente a tutti i nostri ospiti il massimo della libertà e creatività nell'abbinare i sapori e le quantità al proprio gusto personale. Ogni giorno proponiamo piatti regionali e internazionali, con una ampia scelta di antipasti, primi, secondi, contorni, vera pizza italiana, frutta, dolce. Serate a tema e serata tipica sarda. Sono sempre inclusi senza alcun supplemento a pranzo e a cena acqua microfiltrata, vino bianco e rosso della casa, birra chiara. È inoltre disponibile una selezione di vini locali. **Intolleranze:** Le caratteristiche strutturali delle nostre cucine non ci consentono di garantire l'assenza assoluta di contaminazioni per alcun tipo di intolleranza, né di adattare i menù a singole allergie. In ogni caso, in tutti i nostri ristoranti centrali, è possibile trovare al buffet alimenti per loro natura privi di glutine, lattosio, uova. Disponiamo, inoltre, di una linea di prodotti senza glutine. Per la colazione: fette biscottate, biscotti, gallette di riso, pancarré, merendine confezionate, marmellate, muesli. Per il pranzo e la cena: pasta, pane e dolci confezionati.

Per i bambini ogni giorno: **RistoMini "Banchetto dell'Eroe":** menù speciale per i bambini che possono pranzare insieme allo staff del "Hero Camp" nell'area apposita. **Biberoneria:** area attrezzata, dedicata ai piccoli fino a 3 anni, accessibile senza limiti di orario, dove mamme e papà possono cucinare le pappe e trovare i principali alimenti base preparati freschi e selezionati (brodo di carne/verdura/pesce, passato di verdura, pastina, formaggio grattugiato, latte UHT intero e parzialmente scremato, yogurt, formaggini, frutta di stagione). Non sono disponibili gli omogeneizzati



Servizi, attrezzature e sport: Ristorante in stile sardo climatizzato, con ampio dehors attrezzato, Reception 24h, Hall, 2 piscine, Campo da tennis e da calcetto, Piano Bar, Wi-fi nelle aree comuni, Ampio parcheggio pubblico esterno non custodito, Bazar, Teatro, Servizio di lavanderia, Nolo teli mare e passeggini (da segnalare al momento della prenotazione), Possibilità di noleggio di gommoni, autovetture, scooter, Ricco programma di escursioni.



Spiaggia: Spiaggia di sabbia con ombrelloni, sdraio e lettini a esaurimento; attività di animazione e Hero Camp. A 200 metri, Bau Bau Palau, spiaggia comunale riservata ai nostri amici a quattro zampe

Animazione e Intrattenimento: il Club Esse Posada è un grande villaggio con formula club. La struttura gode di ampi spazi perfettamente funzionali alle attività, come le 2 piscine, la spiaggia, il piano bar e il teatro. L'equipe di animazione, coinvolgente e non invadente, accompagna i nostri ospiti per l'intera vacanza con un ricco programma di intrattenimento, sport e spettacolo che coniuga relax e divertimento in un clima di allegria e condivisione. Tutti i servizi sono garantiti dal 30/05 al 30/09, al di fuori delle date indicate è comunque presente una animazione soft.

Bambini e ragazzi: Il pinguino "Pink Hero", la mascotte arrivata dal freddo, aspetta i nostri piccoli eroi per intrattenerli con attività ludiche, artistiche e sportive e sensibilizzarli sui temi dell'ecologia. **"Hero Camp"** (dai 3 ai 12 anni ulteriormente diviso per fasce di età) dalle 9:30 alle 18:30. Con l'assistenza di personale specializzato, i bambini affronteranno ogni giorno un tema diverso attraverso giochi, esperienze a contatto con la natura, laboratori manuali, attività sportive, teatro e tanta musica. **"Young Club"** (dai 13 ai 18 anni). I ragazzi avranno tante occasioni di socializzare e condividere esperienze attraverso attività e tornei sportivi, laboratori artistici e happening studiati per la loro età. **"Esse Card":** Carta servizi obbligatoria dal 30/05 al 29/09, dai 3 anni, da pagare in loco. Include accesso alle piscine e alla spiaggia attrezzata con ombrelloni, sdraio e lettini a esaurimento, attività dell'Hero Camp e Young Club, fitness, acquagym, calcetto, balli di gruppo, spettacoli serali. Negli altri periodi i servizi di animazione e intrattenimento saranno ridotti.

Infant Card: Obbligatoria da 6 mesi ai 3 anni, da pagare in loco. Include l'utilizzo della culla (su richiesta) e l'uso della biberoneria (alimenti di base forniti) con accesso 24h.

Animali domestici: ammessi uno a camera (max 20 Kg), con limitazioni nelle zone comuni e contributo spese obbligatorio in loco. A 200 mt "Bau Bau Palau": spiaggia comunale con servizi personalizzati e libero accesso al mare per tutti i nostri amici a 4 zampe.

IMPORTANTE: Per l'utilizzo esclusivo dei servizi proposti sarà richiesto di indossare un braccialetto colorato da polso per tutta la durata del soggiorno.

ARRIVI E PARTENZE: "check in" dopo le ore 16 e "check out" entro le ore 10 (inizio soggiorno con la cena).

INIZIO E FINE SOGGIORNO: martedì e/o venerdì. Sono ammessi anche gli altri giorni della settimana fino ad esaurimento di disponibilità.

SOGGIORNO MINIMO: minimo 7 notti per tutte le prenotazioni che includono, anche parzialmente, il periodo dal 30/06 al 08/09. Per gli altri periodi: nessuna limitazione ai soggiorni brevi infrasettimanali, minimo 4 pernottamenti includendo il venerdì e/o il sabato.

I limiti di età si intendono sempre per anni non compiuti al momento della data di inizio soggiorno (obbligatorio documento di identità).