flashviaggi GRANDI UTENZE

SETTIMANA SPECIALE DAL 4 AL 11 GENNAIO 26
TH SAN MARTINO DI CASTROZZA - MAJESTIC DOLOMITI

Montagna Inverno

Trentino: San Martino Di Castrozza – TN

NEVE 2025/26

quota a persona a settimana in camera doppia in Mezza pensione bevande escluse

€ 490

Tassa di soggiorno esclusa, ove prevista dal Comune.

Supplementi camere: Doppia uso singola: +40% - **THinky Card (0-3 anni n.c.):** € 30 a notte – obbligatoria per i servizi baby

Riduzioni (sulla sola quota soggiorno): 3°/4° letto bambini 3-13 anni n.c.: -50% - 3°/4° letto adulti: -30%
Adulto + bambino 3-13 anni n.c.: 1° bambino: -50% - 2° bambino: -70%

La tariffa include: Mezza pensione bevande incluse - Ingresso piscina (su prenotazione, secondo disponibilità)
Servizi extra (facoltativi, a pagamento in loco): Trattamenti e massaggi THwb - Telo piscina, minibar in camera
Animali: Cani di piccola taglia (max 10 kg) ammessi **su richiesta e previa conferma** € 20 a notte, da regolare in loco

PACCHETTO ASSICURATIVO MEDICO-BAGAGLIO E ANNULLAMENTO PER CAUSE SALUTE CERTIFICABILI € 75 A UNITA' ABITATIVA

TH San Martino di Castrozza - Majestic Dolomiti

Dolomiti, il fascino di un paesaggio meraviglioso
San Martino di Castrozza è la meta ideale per gli appassionati di montagna e di sport. Sembra di poter toccare le montagne con un dito e la natura si integra perfettamente con il piccolo centro che accomuna tutti gli agi di una capitale alpina invernale. L'hotel è una vasta struttura dei primi del '900, situata nel cuore del paese, in posizione tranquilla e soleggiata. È circondato da un magnifico ed esteso parco privato dal quale si gode la maestosa vista delle Pale di San Martino. Al suo interno ampie sale e spazi per il relax e il divertimento. Dista 1,5 km dalle piste sciistiche di Tognola e 7,5 km da Passo Rolle.

Il TH Majestic Dolomiti è un edificio dei primi '900 con una vista mozzafiato sulle Pale di San Martino e la comodità di essere nel centro del paese. Nel suo esteso parco privato i bambini possono muoversi liberamente e in sicurezza. Parte delle camere sono rinnovate e quasi tutte si affacciano verso il parco e le montagne.

RISTORANTE E BAR Il Ristorante propone servizio a buffet a colazione, con angolo di prodotti salutisti e scelta di vari tipi di latte. Il pranzo è servito al tavolo con buffet di verdura fresca e frutta. A cena selezione di primi e secondi piatti e buffet. Una volta alla settimana l'hotel organizza una cena tipica, con pietanze del territorio. Il bar comprende situato in zona hall con una zona salotto per piacevoli momenti di relax.

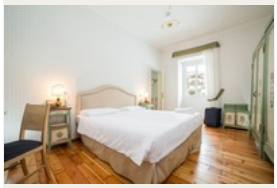

L'hotel dispone di **99 camere** suddivise in **Classic** e **Superior** con l'atmosfera degli hotel dei primi novecento e gli arredi in stile classico. Disponibili camere di tipologia **Family** con due vani comunicanti e un bagno. Tutte le stanze dispongono di asciugacapelli, tv, telefono. Le **Superior** sono dotate di balcone con vista sulle cime dolomitiche. **Doppia Classic:** Ideale per due persone, la camera è disponibile con letto matrimoniale o con due letti singoli secondo le vostre preferenze. Tutte hanno telefono, TV. Il bagno privato è dotato di doccia, asciugacapelli e set di prodotti da bagno in omaggio. **Tripla Classic:** Ideale per tre persone o per una coppia con un bambino; la camera è disponibile con matrimoniale più un terzo letto o tre letti singoli secondo le vostre preferenze. Tutte hanno telefono, TV. Il bagno privato è dotato di doccia, asciugacapelli e set di prodotti da bagno in omaggio. Quadrupla **Classic:** Ideale per quattro persone, la camera è disponibile con un letto matrimoniale e due letti singoli secondo le vostre preferenze. Tutte hanno telefono, TV. Il bagno privato è dotato di doccia, asciugacapelli e set di prodotti da bagno in omaggio. **Doppia Superior:** Ideale per due persone, la camera è disponibile con un letto matrimoniale o due letti singoli secondo le vostre preferenze. Le Superior sono dotate di balcone con vista sulle cime dolomitiche e sono complete di ogni comfort come telefono, wi-fi, cassaforte digitale, TV. Il bagno privato è dotato di vasca o doccia, asciugacapelli e set di prodotti da bagno in omaggio. **Tripla Superior**: Ideale per tre persone la camera è disponibile con un letto matrimoniale più un terzo letto o tre letti singoli secondo le vostre preferenze. Le Superior sono dotate di balcone con vista sulle cime dolomitiche e sono complete di ogni comfort come telefono, wi-fi, cassaforte digitale, TV. Il bagno privato è dotato di vasca o doccia, asciugacapelli e set di prodotti da bagno in omaggio. **Quadrupla Superior:** Ideale per quattro persone la camera è disponibile con un letto matrimoniale più 2 letti o 4 letti singoli secondo le vostre preferenze. Le Superior sono dotate di balcone con vista sulle cime dolomitiche e sono complete di ogni comfort come telefono, Wi-Fi, cassaforte, TV. Il bagno privato è dotato di vasca o doccia, asciugacapelli e set di prodotti da bagno in omaggio. **Family Room:** Ideale per quattro persone, con due vani comunicanti e un bagno, la camera è disponibile con un letto matrimoniale e due letti singoli secondo le vostre preferenze. Sono complete di ogni comfort come telefono, wi-fi, cassaforte digitale, TV. Il bagno privato è dotato di vasca o doccia, asciugacapelli e set di prodotti da bagno in omaggio.

PISCINA & SAUNA
Ingresso gratuito soggetto a disponibilità e solo con prenotazione. Possibilità di noleggio telo a pagamento. E' consentito l'accesso alla Sauna/Piscina con telo personale. E' vietato portare in Sauna/Piscina il telo presente in camera. A pagamento: accappatoio, ciabattine e cuffia. Cuffia obbligatoria per accesso piscina. Regolamento disponibile in hotel

SERVIZI EXTRA FACOLTATIVI A PAGAMENTO (da pagare in loco)
Kit SPA/Piscina (accappatoio, ciabatte, cuffia e telo): € 18; Accappatoio extra: € 10; Telo piscina extra: € 4 Telo palestra: € 4; Cuffia: € 3; Ciabatte: € 5 Trattamenti e massaggi al centro benessere THwb, consumazioni frigobar in camera.

TH DOGGY CLUB
Ammessi solo cani di piccola taglia (max 10 kg), solo su richiesta e previa riconferma, € 20 a notte. Da richiedere all'atto della prenotazione e da regolarsi in loco.